STRUCTURA ORGANIZATORICĂ A CN Administrația Porturilor Dunării Fluviale SA Giurgiu

Aprobată în ședința CA din 29.07.2024

ADMINISTRAȚIA PORTURILOR DUNĂRII FLUVIALE CN "APDF" S.A. GIURGIU

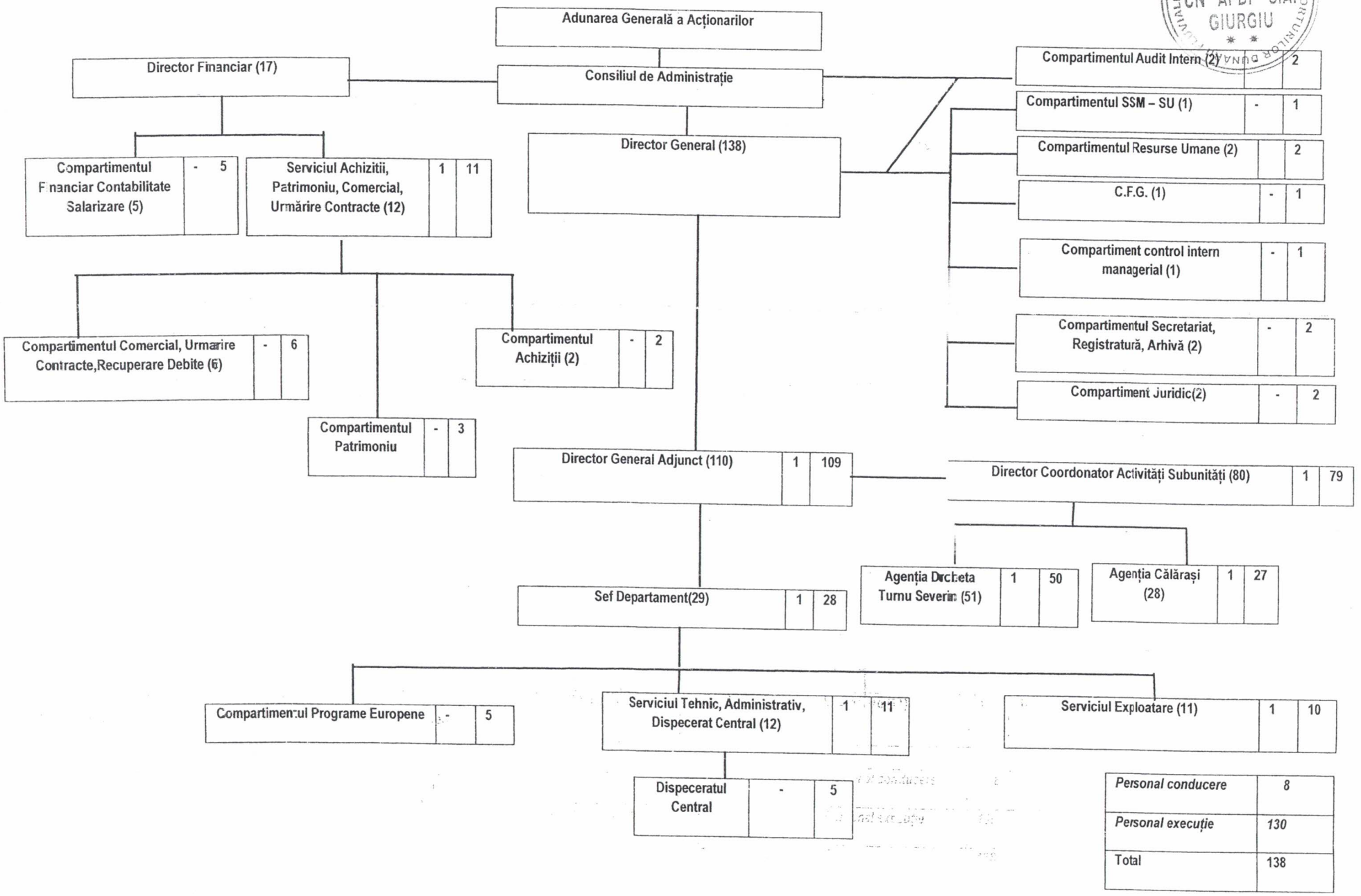

Personal conducere	*8*
Personal execuție	*130*
Total	138

STRUCTURA ORGANIZATORICĂ A CN Administrația Porturi[illegible]nării Fluviale SA Giurgiu - AGENȚIA DROBETA TURNU SEVERIN

Aprobată în ședința CA din 29.07.2024

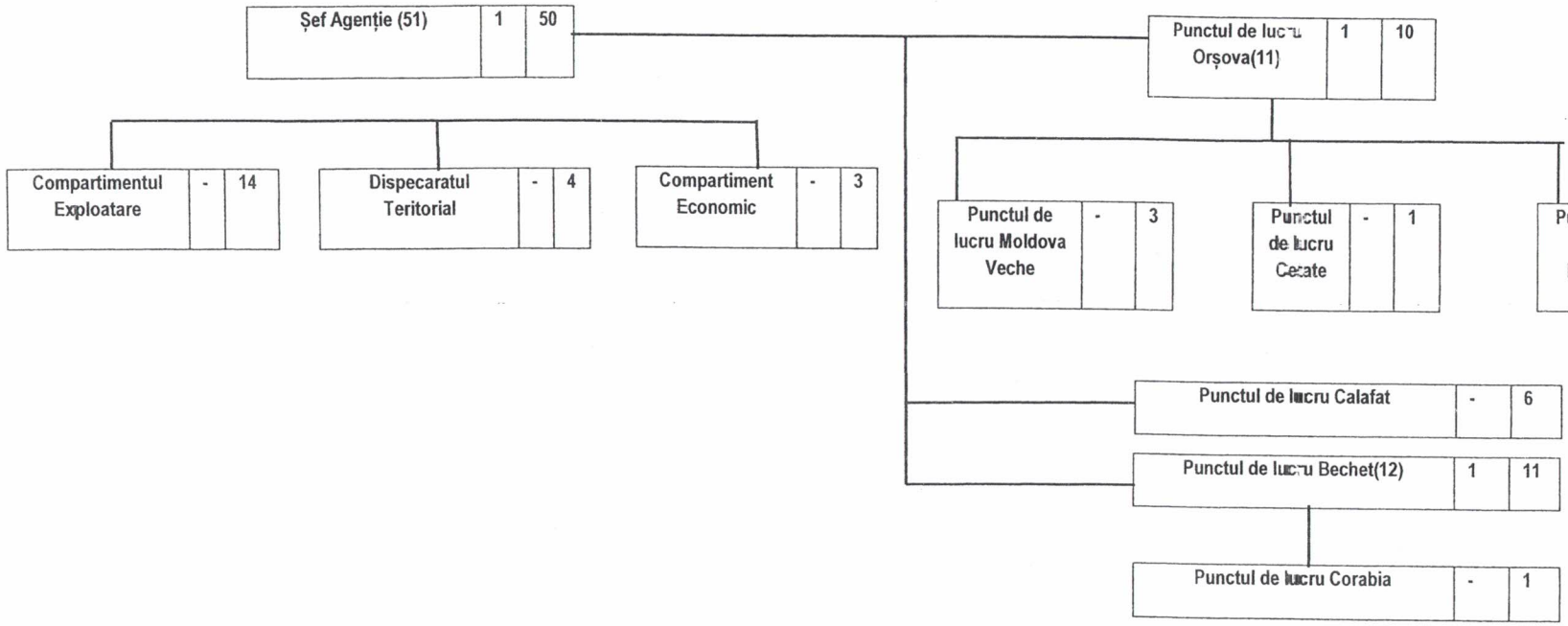

ADMINISTRAȚIA PORTURILOR DUNĂRII FLUVIALE CN "APDF" S.A. GIURGIU

STRUCTURA ORGANIZATORICA A CN Administrația Porturilor Dunării Fluviale SA Giurgiu - AGENȚIA CĂLĂRAȘI

Aprobată în ședința CA din 29.07.2024

ADMINISTRAȚIA PORTURILOR DUNĂRII FLUVIALE CN "APDF" S.A. GIURGIU

Șef Agenție (28)	1	27

Compartimentul Exploatare	-	7
Dispeceratul Teritorial	-	5
Compartiment Economic	-	2
Punctul de lucru Cernavodă	-	8
Punctul de lucru Oltenița	-	5