



CN - ADMINISTRATIA PORTURILOR DUNARII FLUVIALE - SA
Administrare si intretinere infrastructura portuara
ROMANIA , 8375, GIURGIU , Sos. Portului , nr.1 , O.P. 1 , C.P. 2
Cod fiscal nr. RO 1284717 ; Nr.inreg.R.O. J52/252/1998 ;
Tel. : 040/246/213003 , 211528 , Fax: 040/21/3110521;
Web site: www.apdf.ro; E-mail : marketing@apdf.ro
Cont BCR Suc. Giurgiu: Lei RO 07 BRNCB 0145037298480001;



Nr. 5482 / 22.08.2014.

Către,

Redacția ziarului : JURNALUL NAȚIONAL

Vă rugăm să publicați următorul anunț la rubrica mica publicitate. Prezenta constituie comandă fermă, plata se face din contul nr. RO 07 ERNCB 0145037298480001 deschis la BCR Suc. Giurgiu.

ANUNȚ

C.N. Administrația Porturilor Dunării Fluviale S.A. Giurgiu organizează în data de **11.09.2014, ora 14⁰⁰**, la **sediul companiei din Giurgiu**, șos.Portului 1, licitație publică deschisă cu strigare pentru închirierea **teritoriului portuar, Lot nr.2 în suprafață de S=7.192 mp, din Portul Regie Ostrov.**

Închirierea teritoriului portuar se va face pentru desfășurarea activității de operare portuare, prin licitație publică deschisă cu strigare în conformitate cu prevederile:

- HG 520/1998 privind înființarea CN APDF SA Giurgiu, modificată și completată cu HG 596/13.05.2009;
- OG 22/1999 republicată, privind administrarea porturilor si cailor navigabile, utilizarea infrastructurilor de transport naval aparținând domeniului public, precum și desfășurarea activităților de transport naval în porturi și pe căile navigabile interioare;
- Ordinului MTI nr. 1286/2012 pentru aprobarea Regulamentului privind închirierea infrastructurii de transport naval care aparține domeniului public al statului și este concesionată administrațiilor portuare și/sau de căi navigabile interioare.

Documentația de licitație, în valoare de 100 lei, la care se adaugă TVA, poate fi achiziționată de la sediul CN APDF SA din Giurgiu, șos. Portului nr.1, începând cu data de **25.08.2014**, iar ofertele pot fi depuse la sediul CN APDF SA din Giurgiu, șos. Portului nr.1, până la data de **09.09.2014, ora 16³⁰**.

Precizăm că nu se percepe taxă de participare la licitație.

Informații suplimentare pot fi obținute la tel. 0246/213003, fax 021/3110521, e-mail: marketing@apdf.ro.

Director general,
Cristian Matei



Șef serv. comercial
Gabriela Tănăsescu

PLAN DE AMPLASAMENT SI DELIMITA

87-5-50

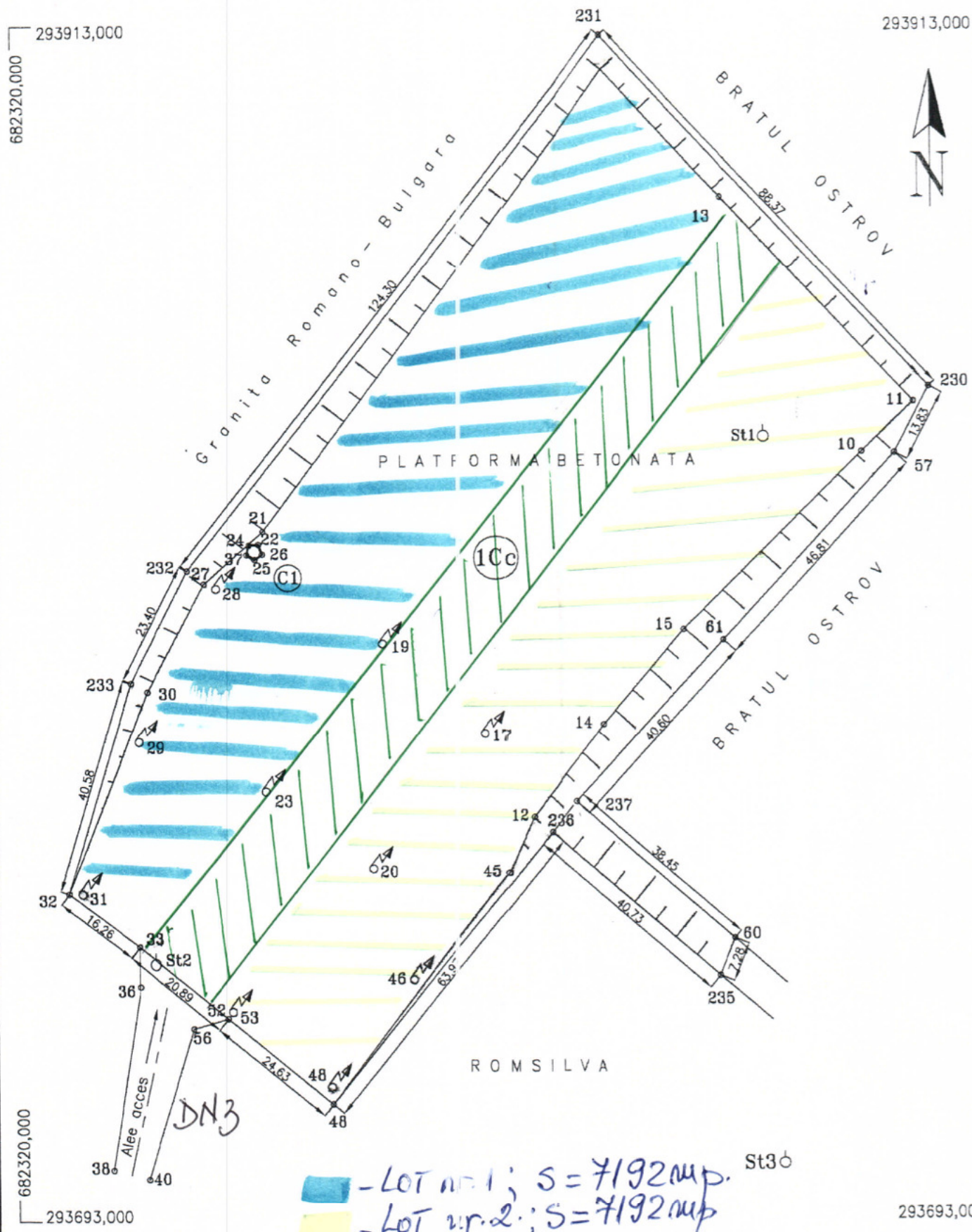

- LOT nr.1; S = 7192 mp.
- LOT nr.2; S = 7192 mp.
- Drum de servitute; S = 525 mp.

293913,000

682320,000
293913,000



293693,000

682320,000
293693,000